ВНЕСЕНИЕ ИЗМЕНЕНИЙ В ПРОЕКТ ПЛАНИРОВКИ ТЕРРИТОРИИ И ПРОЕКТ МЕЖЕВАНИЯ ТЕРРИТОРИИ В ЦЕЛЯХ РАЗМЕЩЕНИЯ ЛИНЕЙНЫХ ОБЪЕКТОВ ИНЖЕНЕРНОЙ И ТРАНСПОРТНОЙ ИНФРАСТРУКТУРЫ ГАЗОПЕРЕРАБАТЫВАЮЩЕГО КОМПЛЕКСА В СОСТАВЕ ОБЪЕКТА «КОМПЛЕКС ПЕРЕРАБОТКИ ЭТАНСОДЕРЖАЩЕГО ГАЗА» В КИНГИСЕППСКОМ МУНИЦИПАЛЬНОМ РАЙОНЕ ЛЕНИНГРАДСКОЙ ОБЛАСТИ, УТВЕРЖДЕННЫХ ПРИКАЗОМ КОМИТЕТА ГРАДОСТРОИТЕЛЬНОЙ ПОЛИТИКИ ЛЕНИНГРАДСКОЙ ОБЛАСТИ ОТ 02.08.221 №106

Схема конструктивных и планировочных решений

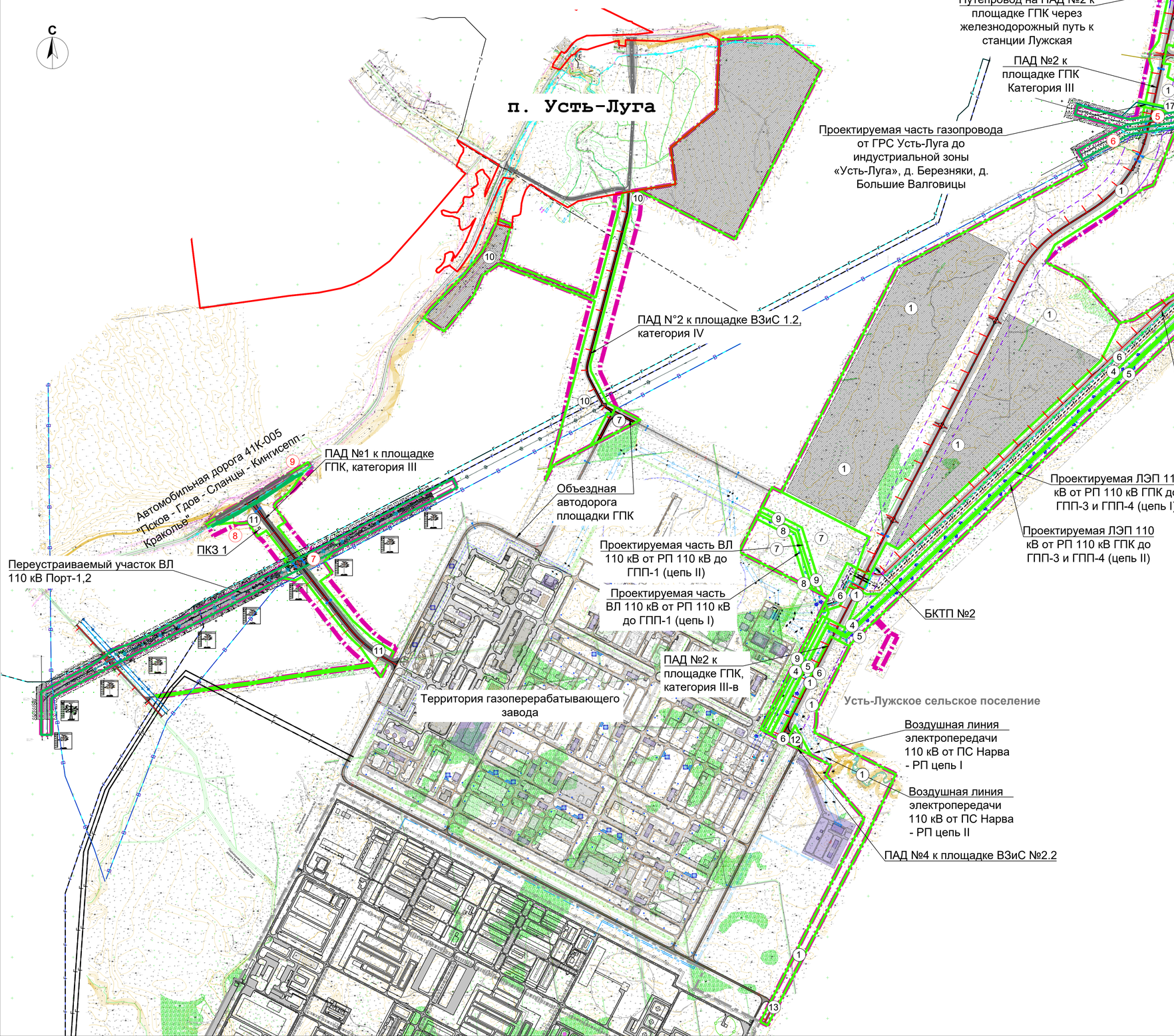

УСЛОВНЫЕ ОБОЗНАЧЕНИЯ

Границы:

- границы территории, в отношении которой осуществляется подготовка проекта планировки
- границы зон планируемого размещения линейных объектов
- 5 — номера зон планируемого размещения линейных объектов
- границы зон планируемого размещения линейных объектов, подлежащих реконструкции в связи с изменением их местоположения
- 1 — номера зон планируемого размещения линейных объектов, подлежащих реконструкции в связи с изменением их местоположения

Объекты транспортного обеспечения:

- проектируемая автомобильная дорога
- проектируемая межцеховая эстакада
- ось проектируемой межцеховой эстакады
- обочины
- откосы

Объекты инженерной инфраструктуры:

Проектируемые сети

- воздушная линия электропередачи 110 кВ
- В — водовод до ВОС п. Вистино*
- Г — магистральный газопровод**
- Г — магистральный газопровод***
- Г — магистральный газопровод****
- Г — межпоселковый газопровод высокого давления*
- кабели ВОЛС
- водопропускное сооружение
- водосборный лоток с пескоуловителями
- воздушная линия электропередачи 110 кВ (на период переноса ВЛ 110 кВ)
- опора воздушной линии электропередачи 110 кВ